日期/Date		归档员 Filing Clerk

产品代号 Part code	产品料号 Part NO.	重量/Weight	线径/Wire Gauge		d	D	剥线长度 Stripping length
		g	mm^2	AWG			
CCSF-1.5	1010231200901	2.3	1.5	16	1.75	3	9
CCSF-2.5	1010231201001	2.32	2.5	14	2.25	3.5	9
CCSF-4.0	1010231201201	2.4	4	12	2.85	3.9	9.6
CCSF-6.0	1010231201301	2.62	6	10	3.5	5	9.6
CCSF-10.0	1010231201401	2.49	10	8	4.3	5.6	15

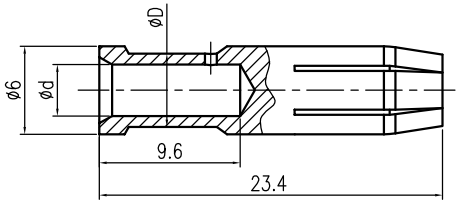

技术参数:
- 材料: 铜合金
- 表面处理: 镀银
- 额定电流: 40A
- 接触电阻: ≤1mΩ
- 线径范围: 1.5-10mm^2(16-8 AWG)
- 可插拔次数: ≥500

Technical specification:
- Material: copper alloy
- Surface: hard-silver plated
- Rated current: 40A
- Contact resistance: ≤1mΩ
- Wire gauge: 1.5-10mm^2(16-8 AWG)
- Mating cycles: ≥500

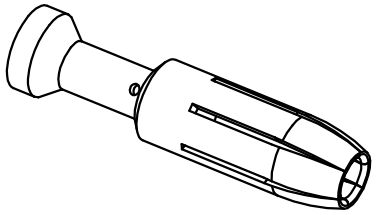

标记 Mark	处数 Number	变更描述/Description			签名 Signature	日期 Date
		姓名/Name	日期/Date		姓名/Name	日期/Date
绘图 Drawn	BQ LUO	18.10.2010		标准化 Stand.	–	–
审核 Checked	P RAO	18.10.2010				
工艺 Process	–	–		批准 Approved	YY LIN	18.10.2010

表面处理 Finish	–	图号 Drawing No.	–
材料 Material	–	产品代号 Part Code	CCSF-XX
		产品料号 Part No.	–
比例 Scale	版本 REV. / 重量 Weight / 数量 Qty.	产品名称 Part Name	–
2:1	V1.0 / – / –		
	All Dimensions in mm Original Size DIN A 4	厦门唯恩电气有限公司 XIAMEN WAIN ELECTRICAL CO.LTD	